

25/7

Produkteinführung

Grüne Lösung in der Black Box von „Big Blue“



Features:

Out-of-the Box Lösung

Unternehmensarchiv und Workflow

Hardware, Software und Service zu günstigen Konditionen

IBM und die Multi-Support Gruppe haben gemeinsam eine gebrauchsfertige Lösung für den Aufbau eines effizienten, zuverlässigen Unternehmensarchiv und einer Workflow-Lösung entwickelt – inklusive Hardware, Software und Dienstleistung zu einem günstigen monatlichen Festpreis.

Der 25/7 Solution Server fügt sich leicht in alle Unternehmensnetzwerke ein, bedient Geschäftsanwendungen auf AIX, IBM i, Linux, Solaris, Unix, Windows, z/OS, Z/VM, z/VSE und läuft in einem Standard Webbrowser. Er basiert auf der neuesten, energiesparenden IBM POWER6 Prozessortechnologie mit 4 GB RAM, 560 GB RAID-5 Festplatte (geschützt), UPS zum Schutz vor Stromausfällen und einer integrierten Bandeinheit für die automatische Datensicherung.

Mit einem 25/7 Solution Server gibt es keinen Grund mehr, warum auch Sie nicht jetzt beginnen sollten, wertvolle Zeit und Kosten zu sparen - 24 Stunden am Tag, 7 Tage die Woche und das jeden Monat.



IBM

IBM ist weltweiter Marktführer im Bereich Informationstechnologie, und außerdem der weltweit größte Serviceanbieter in diesem Bereich. IBM ist einer der wichtigsten Software Konzerne weltweit, mit einem Geschäftsumsatz von mehr als 18,2 Mrd Dollar und einer der bedeutendsten Hardware Anbieter mit einem Geschäftsumsatz von 22 Mrd Dollar in den Bereichen System und Technologie.

www.ibm.com

MultiArchive

MultiArchive ist der Eckpfeiler des IDM (Intelligentes Dokumenten Management) Konzepts, dessen Schwerpunkt darauf liegt, Unternehmen ein einziges, einheitliches Unternehmensarchiv für dokumentenbasierte Geschäftsinformationen zu bieten.

Täglich Kosten sparen.

Die Anschaffung der 25/7 Lösung ist einfach – man spart wertvolle Zeit und Geld und erhöht gleichzeitig die Flexibilität, Skalierbarkeit und Effizienz – und gerade das ist für jedermann relevant!

„Auf diese Weise sparen wir sehr viel Zeit und reduzieren deutlich unsere Kosten“ bestätigt Mats Nyman, Verantwortlicher für die Systementwicklung bei DHL.

Nicht ohne Bedenken

Eine Reihe von Bedenken sind immer gegeben. Gerade die Angst vor einer langen und kostenintensiven Implementierung steht an erster Stelle.

Das neue browserbasierte, intuitive Interface kombiniert mit der bewährten Multi-Support

Implementierungsmethode und den enormen Erfahrungen macht diese überflüssig.

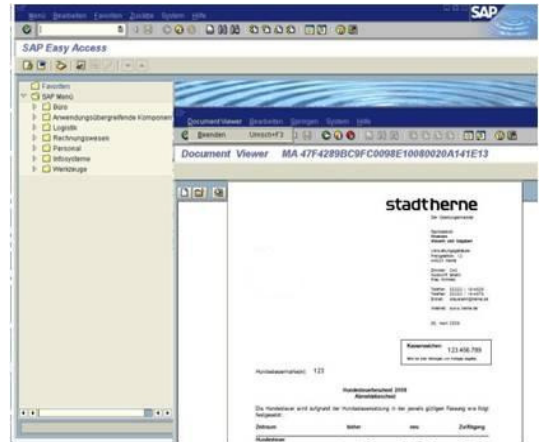

Rufen Sie jedes Dokument aus der Geschäftsanwendung auf – oder mit jeden Standard-Webbrowser

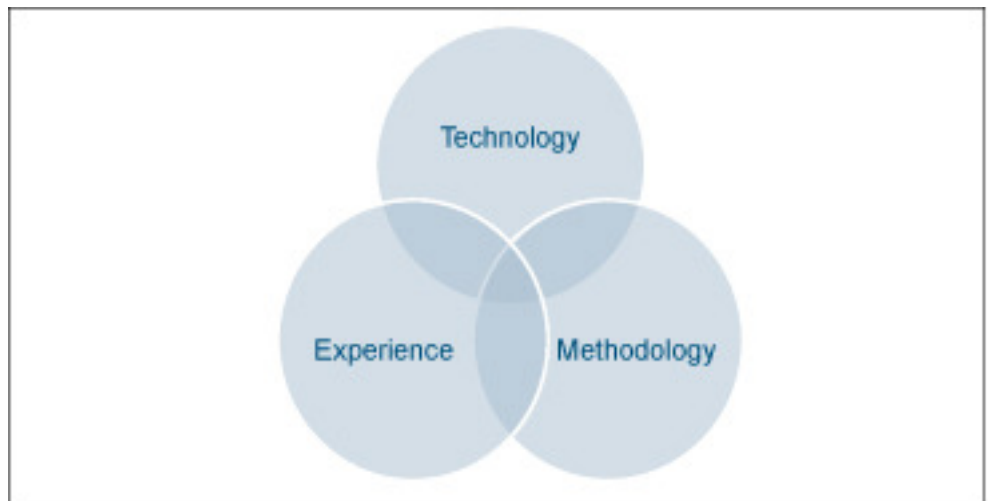

Die Technologie

Mit dem 25/7 Solution Server ist die Implementierung weiterer Technologien nicht erforderlich, da er eine Out-of-the Box Lösung liefert, die sich fast nahtlos in jede IT Infrastruktur einfügt - mit minimalem Aufwand

Was Sie erhalten

Der 25/7 Solution Server bietet einen vorkonfigurierten IBM POWER Server, der mit entsprechender System- und Anwendungssoftware in Ihrem Unternehmen installiert wird.

Über Multi-Support

Die Multi-Support Gruppe hat mehr als 20 Jahre Erfahrung in der Optimierung von Geschäftsprozessen, basierend auf unserem Konzept des „Intelligent Document Management“ (IDM). Wir konzentrieren uns darauf, Unternehmen flexibler und effizienter zu machen und dadurch Geld und Zeit einzusparen. Kurz, wir sind Anbieter von Zeit und Geld. 24 Stunden am Tag, sieben Tage in der Woche – und sind dabei so erfolgreich, dass wir sagen 25/7.

Das IDM Konzept ist weltweit in mehr 3.000 Unternehmen, in den unterschiedlichsten Branchen und Firmengrößen implementiert. Die Multi-Support Gruppe ist mit Niederlassungen in Dänemark, Deutschland, Finnland, Norwegen, Schweiz, Schweden und UK vertreten. Zusätzlich arbeitet Multi-Support mit namhaften Vertriebspartnern zusammen und hat auf diesem Wege mit der DMS-Lösung **MultiArchive** eine ausgezeichnete weltweite Akzeptanz erreicht.

Außerdem ist ein Training vor Ort, der vor Vor-Ort-Hardware Service und die Software Wartung im Angebot inklusive.

Alles wurde von IBM und Multi-Support Spezialisten entwickelt. Und das Beste: Sie erhalten den Server für einen sehr erschwinglichen Preis.

Rufen Sie Ihre Multi-Support Niederlassung an und fangen schon morgen an Zeit und Geld zu sparen!