

25/7

Produktinfos

MultiArchive Release 7 Die Lizenz zum Kosten optimieren!

Im Bereich Prozessoptimierung, Scanning und Workflow betreut Multi-Support über 3.000 Kunden weltweit.

MultiArchive ist ohne Client Installation in einem Standard Webbrowser lauffähig und beinhaltet eine integrierte, leistungsstarke Workflowengine. Über den individuellen MultiArchive Posteingangskorb der einzelnen Mitarbeiter, wird die Bearbeitung von Dokumenten transparent und übersichtlich. Arbeitsvorgänge können dadurch erheblich verkürzt und optimiert werden.

Neben der Archivierung aller Dokumententypen werden Geschäftsprozesse wie elektronische Rechnungsbearbeitung mit Signatur, elektronische Personalakte, Vertragsverwaltung und Email-Archivierung angeboten. Das System unterstützt alle Plattformen wie Windows, Linux, Unix, Lotus Notes Domino, Outlook und speziell die IBM i5.

Neue MultiArchive 7 Features:

- Optimierte Recherche
- Neue Funktionen
- LDAP/Active Directory Support
- Web-Service Integration
- Einbindung von Scripten
- Workflow Übersichten
- SAP Zertifikation
- u.v.m.

Log in

Der Log-In in MultiArchive erfolgt über einen Standard Webbrowser. So ist jederzeit der schnelle und sichere Zugang auf alle archivierten Unternehmensdaten möglich. Der Anwender hat ohne Client-Installation Zugriff auf seinen persönlichen Eingangskorb, egal wo er sich gerade befindet: Im Büro, im Home-Office, auf Kundenbesuch oder im Wartebereich am Flughafen.

Archiv-Zugriff

Einmal eingeloggt besteht je nach Berechtigung umfassender Zugriff auf alle individuell freigegebenen Unternehmensdaten – z.B. auf eine benötigte Eingangsrechnung in der Kundenakte. Die Daten können entweder über eine Ordnerstruktur oder über individuelle Suchmasken mit Index- und Volltextsuche recherchiert werden. Das System liefert auch bei kombinierten Suchanfragen in Sekundenschnelle eine entsprechende Ergebnisliste.

www.multi-support.com
© Multi-Support Group

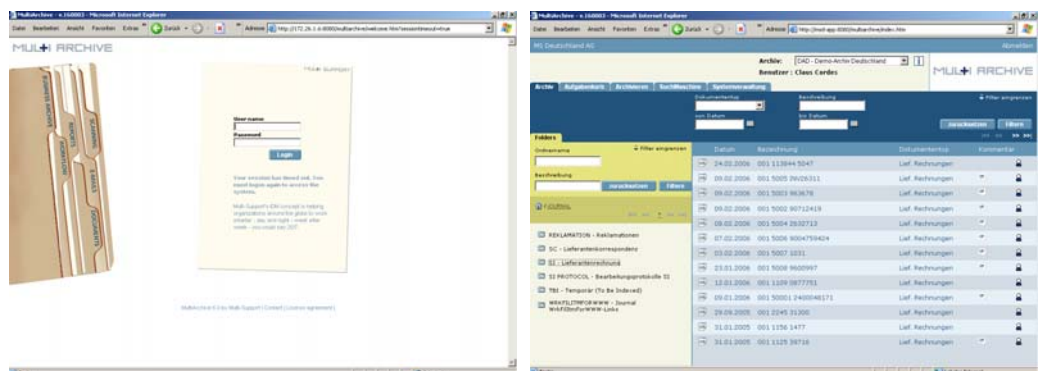



MultiArchive 7 –

Basierend auf den Anforderungen unserer Kunden. Einer der Schlüssel zum weltweiten Erfolg von MultiArchive ist mit Sicherheit die kontinuierliche Investition in die Entwicklung neuer Programmfunktionen. Alle Produkt-Entwicklungen folgen dem Verlauf der MultiArchive Road-Map, um sicherzustellen, dass die langfristigen, strategischen Ziele der Multi-Support-Gruppe erreicht werden. In die Langzeit- als auch in die Kurzzeitplanung involvieren wir unsere Anwender aus der ganzen Welt - entweder individuell oder organisiert in lokale User-Gruppen. Diese Zusammenarbeit mit den MultiArchive Kunden ermöglicht es uns, die Entwicklungen an die individuellen Bedürfnisse anzupassen.

Manuelle Dokumentenablage

Neue Dokumente können einfach in das zentrale Geschäftsarchiv überführt werden. Mit „Drag and Drop“ oder Auswahl über die Verzeichnisstruktur wird das Dokument in MultiArchive abgelegt. Der Anwender wird bei der Ablage geführt, Indexwerte werden abgefragt bzw. automatisch hinzugefügt.

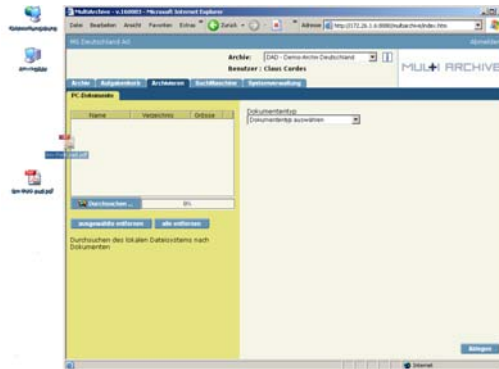

Validierung

Wenn ein neues Dokument archiviert wird, können kundenrelevante Informationen auch aus einem ERP-System, direkt über die Web-Oberfläche abgerufen werden. Die Validierung stellt sicher, dass die Daten immer korrekt im Archiv abgelegt werden und alle Indexfelder gefüllt sind.

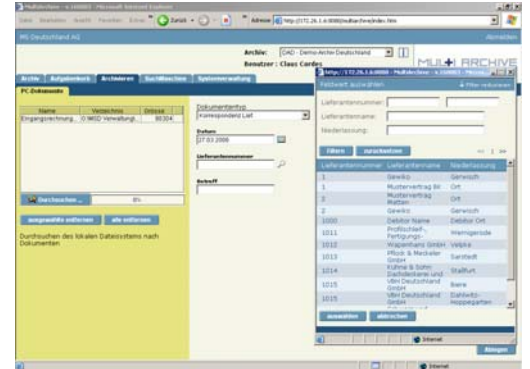

WebFlow

Das prozessorientierte Arbeiten über den Webbrowser ist in MultiArchive voll integriert. Der Anwender wird per Email informiert, dass neue Dokumente zur Bearbeitung vorliegen. So ist ein komfortables Arbeiten mit gescannten Dokumenten, eingegangenen Faxnachrichten, mit der Rechnungseingangsprüfung und allen anderen Prozessen, die im MultiArchive WebFlow abgebildet werden, möglich.

Dokumentenanzeige

Im WebFlow kann geprüft, abgelehnt, delegiert und kommentiert werden. Es ist möglich, Rechnungen zu kontieren und freizugeben und mit den FiBu Daten online zu validieren. Außerdem kann zudem mit Versionen und Signaturen gearbeitet werden. Alles über einen Standard Browser, voll integriert in beliebige Unternehmenslösungen. Für viele bekannte ERP Lösungen liegen Standardintegrationen bereits vor.

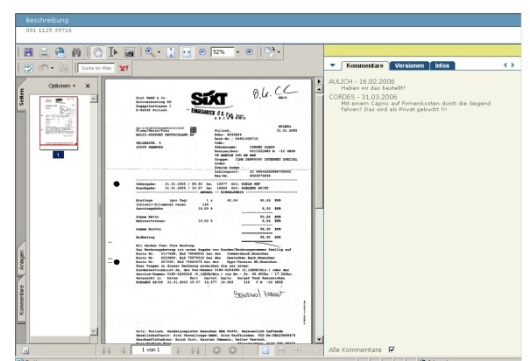
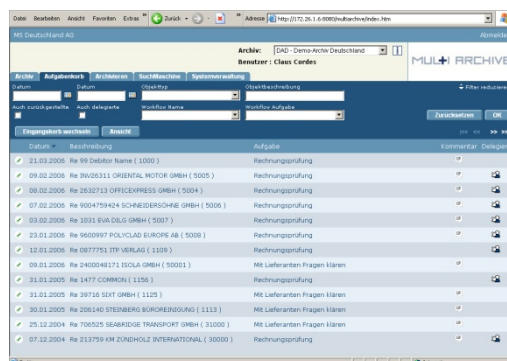



Über die Multi-Support Gruppe

Multi-Support hat mehr als 20 Jahre Erfahrung mit der Optimierung von dokumentengestützten Geschäftsabläufen auf der Basis des Intelligenten Dokumenten Management Konzepts. Unser Ziel ist es, Unternehmen flexibler, skalierbarer und effizienter zu machen, so dass sie wertvolle Zeit und Geld sparen können.

Kurz: Wir liefern „Zeit und Geld“ – 24 Stunden am Tag, sieben Tage in der Woche – so effizient, dass man schon fast von 25/7 sprechen könnte.

Das IDM-Konzept ist weltweit bei über 3.000 Unternehmen in jeder Größe und aus jeder Branche implementiert. Die Multi-Support Gruppe hat Niederlassungen in Dänemark, Deutschland, Finnland, Großbritannien, Norwegen, Schweden sowie in der Schweiz und ist zusammen mit zertifizierten Partner in aller Welt vertreten.

Multi-Support ist IBM Advanced Business Partner.

Administration

Der Administrationsbereich von MultiArchive ist nun ebenfalls komplett über den Webbrowser verfügbar. So wird dem Verantwortlichen ermöglicht, die gesamte Lösung innerhalb einer Oberfläche zu administrieren. Jeder Dokumententyp lässt sich in MultiArchive mit beliebigen Indexwerten, Zugriffsregeln, individuellem Ablageort und dem jeweiligen Lebenszyklus definieren.

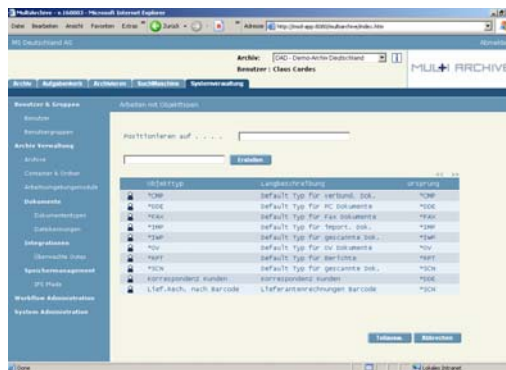

„Check in/Check out“ Funktion

MultiArchive 7 enthält eine neue Check in/Check out Funktion. Diese Funktion ermöglicht es, ein ausgewähltes Dokument, sehr einfach aus dem Archiv oder dem Eingangskorb auf den Arbeitsplatz und zurück zu transferieren – ein absolut sicherer und kontrollierter Prozess. MultiArchive überwacht zu jeder Zeit die Dokumente, die vom User ausgecheckt wurden. Zusätzlich hat jeder User eine einfache Übersicht über die von ihm ausgecheckten Dokumente.

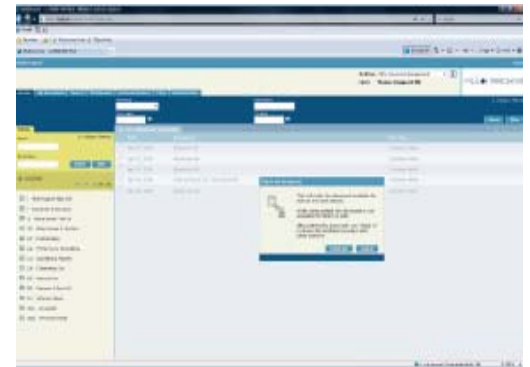

LDAP/Active-Directory

Viele Firmen haben bereits eine zentralisierte User Administration eingeführt. Mit diesem neuen Feature von MultiArchive 7.0 ist es nun möglich, dass sich User oder ganze User-Gruppen in MultiArchive einloggen, welche z.B. in der „windows-active-directory“ hinterlegt sind. Dadurch vereinfacht sich die Administration, da nur an einer Stelle die Berechtigungen eingestellt werden müssen.

Web Services und SOA

Mit der Einführung des neuen Webservice-Interface ist die gesamte Architektur von MultiArchive grundlegend erweitert worden. Man kann nun mit MultiArchive kommunizieren und interagieren, unabhängig von Plattform oder IT-Struktur. MultiArchive kann so ein komplett integrierter Teil Ihres derzeitigen oder zukünftigen serviceorientierten Systems werden und in bestehende Portale integriert werden. Wenn Sie eine ERP Lösung auf Windows, Unix, System i oder einer anderen beliebigen Plattform haben, kann über die aktuelle Technologie MultiArchive problemlos integriert werden. MultiArchive 7.0 beinhaltet außerdem folgenden Funktionen:

- Neue Übersicht von Dokumenten im Workflow
- SAP- zertifizierte Integrations-Module
- Neue Skripteinbindung für User definierte Funktionen
- ...und vieles mehr

Kontakt

Multi-Support Deutschland AG
Weidestr. 120 a
22083 Hamburg

Tel: (+49) 040-650 622-0
Fax: (+49) 040-650 622-22
mail@de.multi-support.com
www.multi-support.com